

Conteúdo:	Projeto de Cobertura da quadra		
Resp. Técnico:	Daiane Martins de Oliveira Abreu, CREA-MG 322.793/D		
Concedente:	Prefeitura Municipal de Divino, Mauri Ventura do Carmo		
Endereço:	Nossa Senhora das Dores, Divino-MG		
Escala: 1:100	Unidades: Metros	Data: 29/05/2023	Folha: 01/05

SAPATAS (120x120)

PLANTA

Sem escala

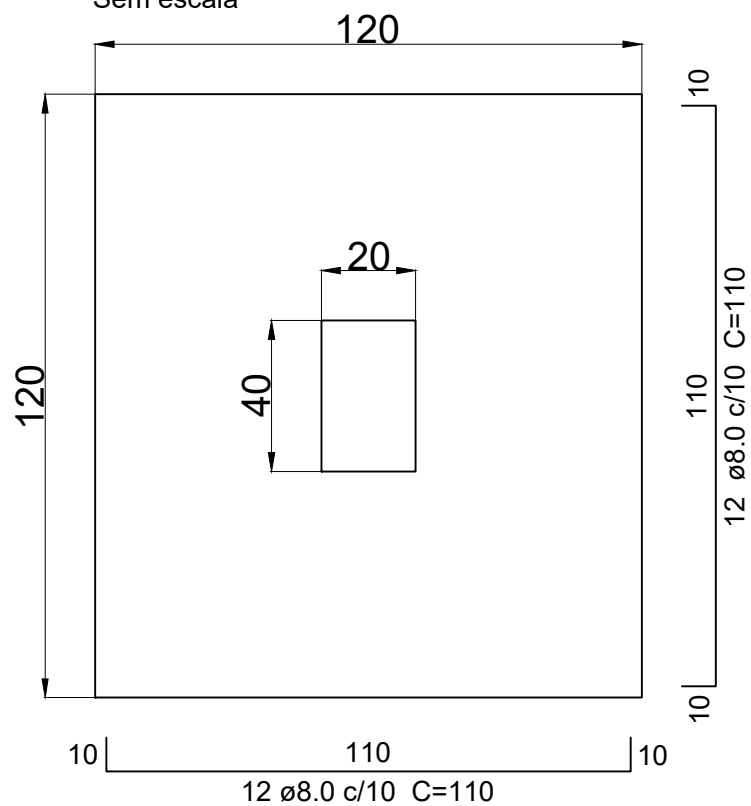

CORTE

ESC 1:25

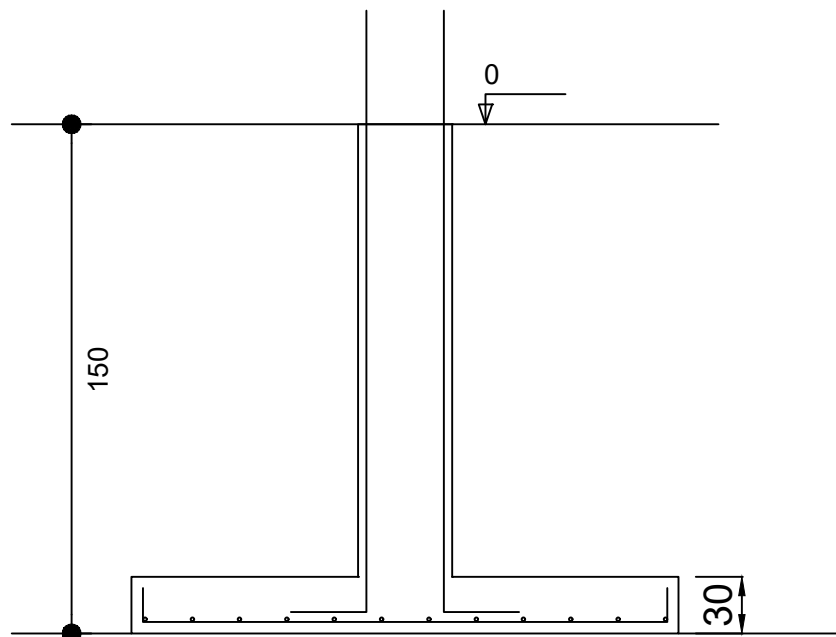

Conteúdo:	Projeto de Cobertura da quadra.		
Resp. Técnico:	Daiane Martins de Oliveira Abreu, CREA-MG 322.793/D		
Concedente:	Prefeitura Municipal de Divino, Mauri Ventura do Carmo		
Endereço:	Nossa Senhora das Dores, Divino-MG		
Escala: 1:100	Unidades: Metros	Data: 29/05/2023	Folha: 02/05

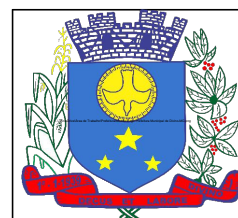
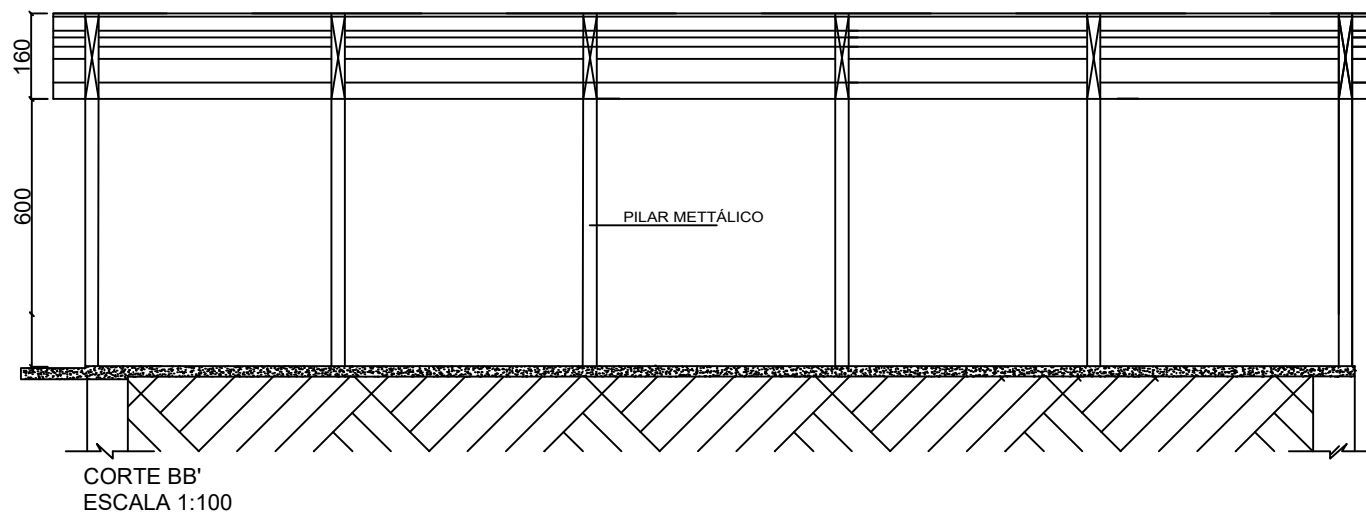
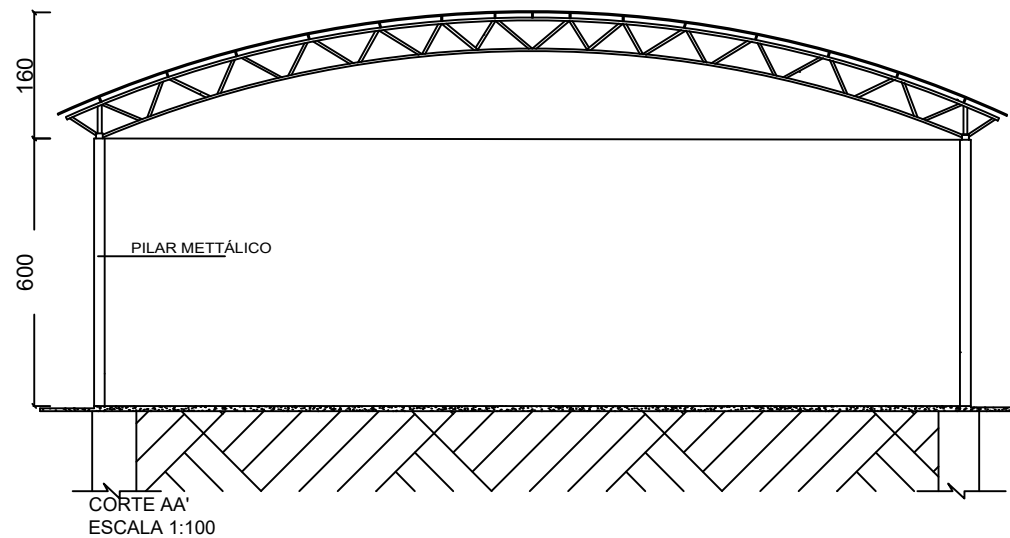

Conteúdo:		Projeto de Cobertura e Muro.	
Resp. Técnico:		Daiane Martins de Oliveira Abreu, CREA-MG 322.793/D	
Concedente:		Prefeitura Municipal de Divino, Mauri Ventura do Carmo	
Endereço:		Nossa Senhora das Dores, Divino-MG	
Escala: 1:100	Unidades: Metros	Data: 30/05/2023	Folha: 03/05

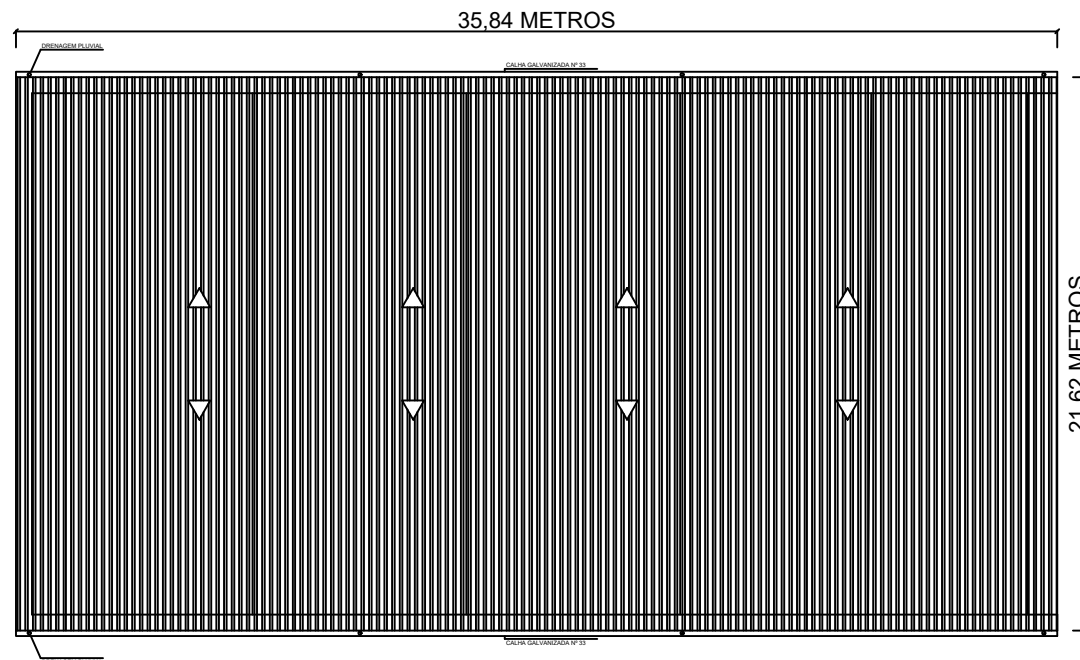

PLANTA DE COBERTURA
ESCALA 1:100



Conteúdo:		Projeto de Cobertura da quadra	
Resp. Técnico:		_____	
		Daiane Martins de Oliveira Abreu, CREA-MG 322.793/D	
Concedente:		_____	
		Prefeitura Municipal de Divino, Mauri Ventura do Carmo	
Endereço: Nossa Senhora das Dores, Divino-MG			Folha:
Escala: 1:100	Unidades: Metros	Data: 30/05/2023	04/05

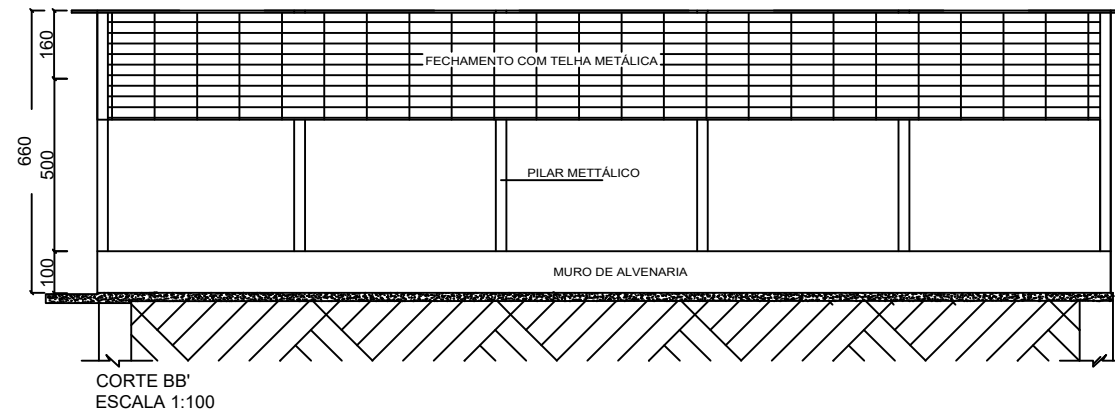
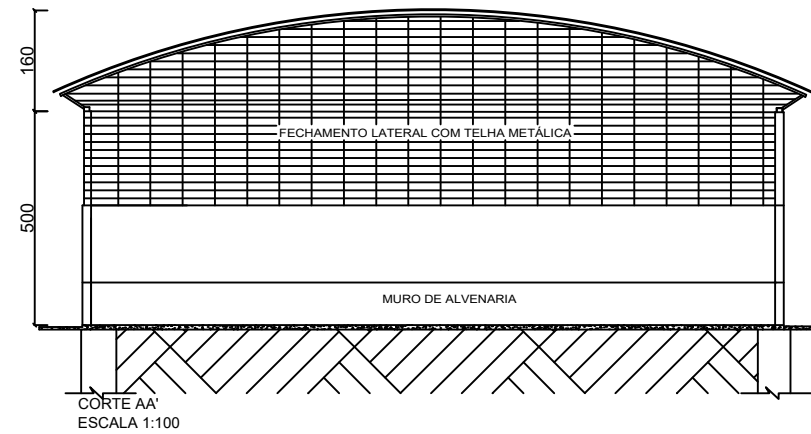

Conteúdo:		Croqui - Fechamento lateral	
Resp. Técnico:		Daiane Martins de Oliveira Abreu, CREA-MG 322.793/D	
Concedente:		Prefeitura Municipal de Divino, Mauri Ventura do Carmo	
Endereço:		Nossa Senhora das Dores, Divino-MG	
Escala: 1:100	Unidades: Metros	Data: 28/11/2022	Folha: 05/05